

# ¡Cumplimos años!





¡Ayurdeva's cumple años y celebramos tu bienestar personal!

Cumplir años es un momento de celebración, un instante para reflexionar sobre el camino recorrido y agradecer las experiencias vividas. Pero también es una oportunidad para mirar hacia adelante, con nuevos bríos y metas por alcanzar.

En **Ayurdeva's**, creemos que tu bienestar personal es un viaje que se comparte.

Por eso, este catálogo está dedicado a celebrarlo juntos, a través de productos,

consejos y experiencias que te acompañarán en este camino.

Queremos que este catálogo sea un compañero de viaje, una fuente de información y de inspiración que te ayude a alcanzar tus objetivos de tu bienestar personal.

Te invitamos a explorarlo con mente abierta y corazón receptivo.

Disfrutá de cada página y encontrá la inspiración que necesitás para vivir una vida más plena y feliz.

¡Juntos, celebremos tu bienestar personal!

DESTACADO

DEL MES

40% OFF

de \$16350

a \$9800

AHORRO \$6550

NUEVA  
PRESENTACIÓN

CON GOTERO  
QUE FACILITA SU  
DOSIFICACIÓN

**ACEITE ELIXIR 36**  
Fusión de aceites esenciales y activos naturales.

Devuelve el bienestar y agilidad natural del cuerpo ante dolores de cabeza, molestias musculares o circulatorias, torceduras, inflamaciones y afecciones respiratorias. Su aroma despeja y relaja la mente ante agotamiento.

Cód. 8195 | 11 ml | 0,68 Pts.



Vegan

*El aliado  
para aplacar  
la ira y el enojo.*

Es normal en estas épocas, sentirse enojado, con ira e impotencia por no poder controlar todas la situaciones. Por ésta razón, te presentamos un **Nuevo Splash Áureo**.

**SPLASH CHAU ENOJO**

Con **Peridoto, Ruda, Lavanda y Cedro**.

Un producto revolucionario que te ayudará a volver a tu esencia, equilibrando tu estado de ánimo.

**\$19200**

Cód. 8672 | 50 ml | 1,33 Pts.



ANTES

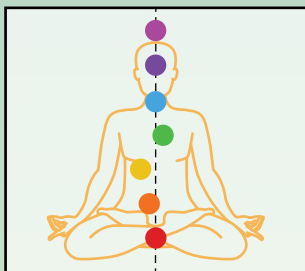

DESPUÉS

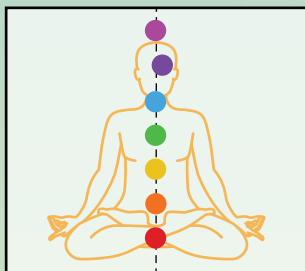

ANTES Y DESPUÉS  
SUPERPUESTAS

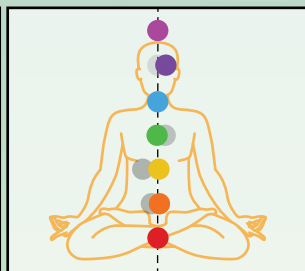



15% OFF

de \$19200

a **\$16300**

AHORRO \$2900

PROMO HASTA  
ACABAR STOCK

**DE REGALO**

pulserita con Ojo Turco,  
amuleto protector  
contra malas energías.

### SPLASH DE TURMALINA

Con **Turmalina Negra** y **Alcanfor**.

Elimina las malas energías que no nos corresponden y actúa como escudo. ¿Como se usa? Se aplica en los centros de energía más importantes del cuerpo. Pecho, corona y nuca.

Cód. 4157 | 50 ml | 1,13 Pts.



Federico.j

6 de diciembre de 2023



La verdad desde que conocí este producto holístico no lo dejo de usar, estoy todo el tiempo rodeado de gente muy cargada con energía baja y me ayuda mucho a limpiarme y protegerme.

Sol

11 de julio de 2023



Me encantó! Me alivia cuando llego agotada de lugares donde hay mucha gente. Desde que lo probé, siempre vuelvo a comprarlo

Cris

4 de mayo de 2023



Cuando regreso de una Reunión donde había muchas personas, me coloco Splash de Turmalina en cabeza, nuca y pecho y me siento mejor con solo sentir el aroma mientras hace su efecto.



# *Actitud ante desafíos.*



## **SPLASH RESILIENCIA** **Splash aúrico. Aroma cítrico.**

La sinergia de los cristales **Apatita Amarilla, Fluorita y Cuarzo Rosa** trabajan sobre los chakras relacionados con la creatividad, sentimientos y deseos.

**Forma de uso:** Atomizar en pecho, coronilla y nuca.

## \$19200

Cód. 8637 | 50 ml | 1,33 Pts.



# Protección energética.

**Gemaliv** es armonizador y equilibrante.

Ayuda a conectarte con tu energía interior y a manifestar tus deseos.

Está elaborado con una sinergia de esencias florales y aceites esenciales, que ayudan a limpiar y armonizar tu aura. Equilibrando así, tus chakras y generando una sensación de bienestar y paz interior.

## SPLASH DE GEMALIV®

Splash Aúrico

Puntos de aplicación:  
pecho, coronilla y nuca.

**\$19200**

Cód. 8522 | 50 ml | 1,33 Pts.



## CREMA GEMALIV®

Crema Aúrica.

Puntos de aplicación:  
pecho, sienes, nuca.

**\$16150**

Cód. 8145 | 13 g | 1,12 Pts.

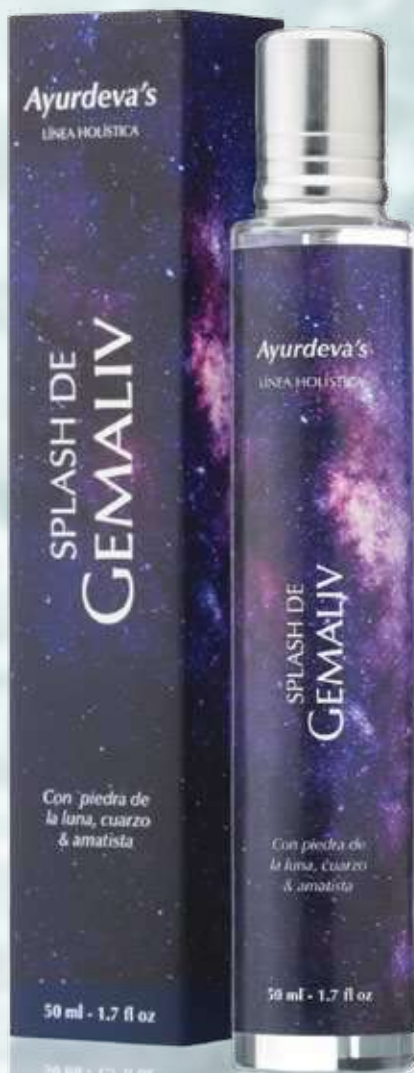



## Armonizá tus ambientes.



### AROMATIZANTE DE AMBIENTES CÍTRICO CON RODOCROSITA

Es una excelente opción para realizar un detox energético de tus ambientes.

Este aromatizador está elaborado con aceites esenciales de naranja, limón y elixir de rodocrosita, que tienen propiedades purificantes, relajantes y calmantes.

**Piedra de Rodocrosita:** Representa el amor desinteresado y la compasión. Retira la energía estancada a la vez que limpia las negativas. Equilibra las emociones y fomenta el amor hacia uno mismo y la autoconfianza.

Brinda vitalidad y promueve una actitud dinámica y positiva.

**\$15100**

Cód. 8200 | 190 ml | 1,05 Pts.



**Temporalmente sin stock**



*Activo Oil*



**CONCENTRACIÓN**

Lográ la concentración y foco necesario para trabajar, estudiar o practicar yoga.

Combate la apatía e incrementa la autoconfianza

**Aceites esenciales: Limón- Lemongrass**

**Cristal: Fluorita Verde.**

**\$14400**

Cód. 8545 | 9,5 ml | 1,00 Pts.

**CALMA**

Restablece el equilibrio emocional ante situaciones desequilibrantes. Relajación y armonización instantánea.

**Aceites esenciales:**

**Melisa- Azahar.**

**Cristal: Turmalina Verde.**

**\$14400**

Cód. 8561 | 9,5 ml | 1,00 Pts.

**ALEGRÍA**

Activa el centro de la felicidad. Nos conecta con la alegría genuina, la sostiene en el tiempo y esto aporta tranquilidad, bienestar, amor y permite recuperarnos del estrés de la vida diaria. **Aceites esenciales: Naranja - Mandarina - Lemongrass.**

**Cristal: Fluorita Verde.**

**\$15000**

Cód. 8217 | 9,5 ml | 1,04 Pts.



CON ELIXIR  
DE TURMALINA  
VERDE



CON ELIXIR  
DE HOWLITA  
BLANCA

### FUSIÓN MAGISTRAL S.O.S. OMEGA 3

Combinación de aceites esenciales 100% puros. Para usar en hornitos y humidificadores.

**Aceite Esencial: Eucalipto. Alcanfor.**

**\$18150**

Cód. 8661 | 8 ml | 1,26 Pts.

### FUSIÓN MAGISTRAL S.O.S. Z3

Combinación de aceites esenciales 100% puros. Para usar en hornillo y difusor eléctrico apto para aceites esenciales.

**Aceite Esencial: Lavanda y Hierbabuena.**

**\$22000**

Cód. 8662 | 8 ml | 1,53 Pts.



# Equilibrio & Armonía.



## S.O.S. ES3

### Con cristal Lapislázuli.

Libera las tensiones energéticas de los ambientes. Favorece la comunicación y la sabiduría. Ideal para reuniones tensas y toda situación que refleje estrés o tensión.

**Aceite Esencial: Azahar.**

**\$17850**

Cód. 8559 | 100 ml | 1,24 Pts.



## S.O.S. OMEGA 3

Spray ambiental y textil.

Listo para usar en cortinas, sillones, almohadones y ambiente. Ayuda a gestionar más rápido y adecuadamente las emociones para afrontar los desafíos de la vida.

**Aceite Esencial: Melisa.**

**\$17500**

Cód. 8592 | 100 ml | 1,22 Pts.



## S.O.S. Z3

### INSOMNIO

Spray ambiental y textil.

Listo para usar en la almohada, ropa de cama y ambiente.

**Aceite Esencial: Hierbabuena.**

**\$17850**

Cód. 8549 | 100 ml | 1,24 Pts.



**Temporalmente sin stock**



# Regalate momentos y cuidados para vos.

¿Sentís agotamiento por el estrés?

¡Decile adiós a la tensión con un masaje con **Relaxing Oil!**

Será tu escape instantáneo. Alivia la tensión muscular, calma la fatiga y silencia la mente con una fórmula natural a base de: **Lapizlázuli**: gema conocida por su poder relajante.

**Guduchi**: hierba ayurvédica que combate el cansancio. **Oliva**: hidrata y nutre tu piel.

¡Experimenta la relajación profunda que mereces!

Te ayudará a: Descontracturar músculos tensos. Disminuir el cansancio acumulado.

Apaciguar la mente y calmar el estrés. ¡No esperes más! Date un respiro de bienestar.



## ANTISTRESS & RELAXING OIL

Formulado con Guduchi, una planta revitalizante de la mente que se suma a la acción del Cristal Lapizlázuli aportando serenidad y armonización en todos los planos. Contiene aceite de oliva que brinda un plus de hidratación a la piel. Ideal para masajes.

\$16050

Cód. 8665

50 ml | 1,11 Pts.



## Preparados Magistrales

Aceites esenciales 100% puros & Cristales

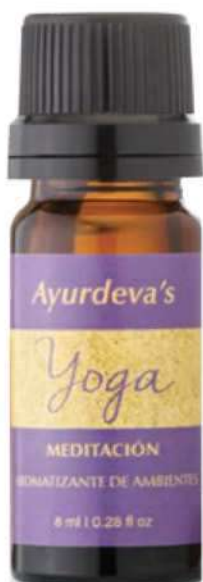

### YOGA

Con Elixir de Shiva Lingam.

Genera el clima ideal para la práctica del yoga y meditación. Favorece la concentración, relajación y conexión con el espíritu. **Aceites esenciales principales: Incienso - Cedro - Sándalo. Elixir de Cristal: Shiva Lingam.**

**\$17500**

Cod. 8564 | 8 ml | 1,22 Pts.



Temporalmente sin stock



### RESCUE MIX ESENCIAL

Cuando estás baja de energía y poco ánimo Rescue te da ese plus energético que necesitás para avanzar. Combina aceites esenciales de propiedades energizantes con cristales de **Peridoto** y **Amatista**.

**\$15200**

Cód. 8550 | 8 ml | 1,06 Pts.



### YAGRA Con Extracto de Yagra y Elixir de Citrino.

Contiene ingredientes ancestrales que atraen la buena suerte y ayudan a vibrar en sintonía con la abundancia y la prosperidad. **Aceites esenciales principales: Albahaca - Canela. Elixir de Cristal: Citrino.**

**\$16800**

Cód. 8567 | 8 ml | 1,17 Pts.



Temporalmente sin stock



### EQUILIBRIO

Con Elixir de Cristal Kunzita. Equilibra y armoniza emociones, pensamientos y acciones. Ideal para usar en situaciones que requieren paciencia antes de ver resultados. **Aceites esenciales principales: Enebro y Benjui. Elixir de Cristal: Kunzita.**

**\$17500**

Cod. 8638 | 8 ml | 1,22 Pts.

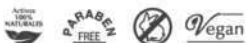

Temporalmente sin stock

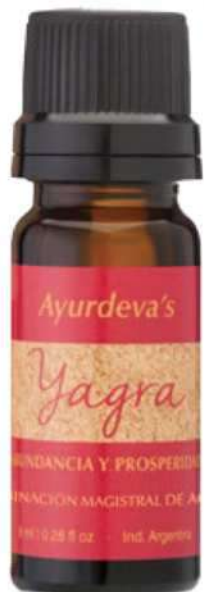



**TOURMALINE PROTECTION  
BODY CREAM**

Gran poder de humectación para tu piel ya que contiene aceites de Argán, Sésamo, Jengibre, Árnica y extracto de Olivo. Ideal para después del baño. Reactiva tu energía sobre el Cuerpo - Mente - Espíritu.

**\$17200**

Cód. 8536 | 120 g | 1,19 Pts.



20% OFF

de \$16100

a **\$12900**

AHORRO \$3200



### SERENITY SHOWER GEL

Un gel de baño que armoniza, tranquiliza y calma las emociones. Limpia con suavidad, aportando hidratación extra con un aroma floral y afrodisíaco.

**\$13750**

Cód. 8508 | 200 cc | 0,95 Pts.

### SERENITY BODY LOTION

Una emulsión corporal que aquieta las emociones hidratando y cuidando la piel. Aroma floral y seductor. Contiene **Aloe Vera, Malva y Ginkgo Biloba.**

Cód. 8493 | 185 g | 0,90 Pts.





**CUTIS EQUILIBRADO - SECO**

**ACEITE PURO DE ALMENDRAS**

Es ideal para sacar la costra láctea de la cabeza del bebé. Suavizar, hidratar y proteger piel reseca. También sirve para la piel y cabello de toda la familia y como vehicular de aceites esenciales.

**\$16800**

Cód. 8135 | 50 ml | 1,17 Pts.



**ACEITE PURO DE JOJOBA**

Aceite vehicular para combinar con aceites esenciales y/o preparados magistrales. También es beneficioso para la piel por sus propiedades antioxidantes y como serum capilar.

**\$21950**

Cód. 8131 | 50 ml | 1,52 Pts.



25% OFF

de \$13800

a **\$10350**

AHORRO \$3450

## BLUE LIGHT PROTECTION BRUMA FACIAL TRIPLE ACCIÓN.

### ACCIÓN 3 EN 1

- Protege de la luz azul y polución ambiental.
- Tónica · Hidrata

Protege contra la luz azul proveniente de aparatos electrónicos que es un acelerador del envejecimiento. Aporta hidratación y tonificación necesaria para mantener la hidratación de la piel.

*Compuesto por Palo Pichi - Tabaco del Indio -  
Llantén - Marcela.*

Cód. 8642 | 70 ml | 0,72 Pts.



jose.c

11 de agosto de 2023



Amo esta bruma facial, me mantiene la hidratación en mi piel y me protege de las pantallas que te envejece, lo uso varias veces al día.



# Practicidad para tu piel.

En un solo paso:

- 1 - Desmaquilla
- 2 - Limpia
- 3 - Tonifica



## AGUA MISCELAR HIDRATANTE +40

Agua miscelar formulada para desmaquillar, limpiar y tonificar tu rostro en un solo paso. Deja la piel suave y fresca.

La acción del **Tea Tree** ayuda a equilibrar la oleosidad de la piel. Para todo tipo de cutis. No altera el PH de la piel.

**Té Verde - Tea Tree - Ylang Ylang.**

**\$11950**

Cód. 8593 | 125 ml | 0,83 Pts.



## CREMA MICRO EXFOLIANTE SOFT SKIN

Eliminá células muertas, desobstruí poros y purificá tu piel con nuestra nueva crema micro exfoliante. Esta fórmula inteligente combina microcápsulas de arroz para una exfoliación suave con alfa hidroxiácidos derivados del kiwi que renuevan la piel. Experimentá una piel más suave, pura y radiante con Ayurdeva's.



**\$24700**

Cód. 8663 | 100 g | 1,72 Pts.

20% OFF

de \$17850

a **\$14300**

AHORRO \$3550



### HYDRA HIGH +40

**Retiene la humedad del cutis.**

Esta crema otorga una increíble hidratación que se mantiene por más tiempo. Otorga suavidad a la piel más un efecto antienvjecimiento.

**Pichia Ferment Laminaria - Malva.**

Cód. 8558 | 30 g | 0,99 Pts.



### HYDRAGLOW

Aumenta la radiancia y luminosidad.  
Unifica el tono. Disminuye el enrojecimiento.  
Protege de los efectos de la luz azul. Alto poder antioxidante.

**\$20000**

Cód. 8644 | 28 g | 1,39 Pts.



**CREMA PARA CONTORNO DE OJOS  
PHYTO PROACTIVE**

Humecta, reafirma y retrasa la formación de arrugas gracias a la combinación de extractos de plantas y bio-flavonoides.

Usalo junto al serum bolsas y ojeras.

**Manzanilla - Sauco Negro - Kigelia Africana.**

**\$13800**

Cód. 8609 | 15 g | 0,96 Pts.



**\$17150**

Cód. 10030 | 50 g | 1,19 Pts.

**COMPLEJO RENOVADOR**

**Renovación celular con acción suavizante y reafirmante del cutis.**

Disminuye los signos de envejecimiento prematuro, luciendo una piel más firme y tersa. Formulada con activos 100% naturales que oxigenan y favorecen la elasticidad del cutis. **Palmarosa - Ginkgo Biloba - Extracto de Jazmín.**

Enriquecida con **Vitaminas A, E & C.**

15 % OFF

de \$20600  
a **\$17500**

AHORRO \$3100

*Efecto  
lifting y antiage.*



### CREMA FACIAL ANTIGRAVEDAD

Reduce la flaccidez. Redensifica el contorno facial. Actúa disminuyendo las arrugas en la parte baja del rostro, pliegues nasofaríngeos y mejillas.

Cód. 8650 | 50 g | 1,22







**HYDRO COMPLEX PITTA**  
**CUTIS EQUILIBRADOS - MIXTOS.**  
**Con Lavanda, Manzanilla, Geranio y Azahar.** Aumenta la elasticidad de la piel y protege de las agresiones externas. Regula la oleosidad del cutis.

**\$15450**

Cód. 10026 | 50 g | 1,07 Pts.



**HYDRO-COMPLEX VATA**  
**CUTIS SECOS**  
**Con Té Verde, Jjoba, Palmarosa, Rosa Mosqueta y aceite de Sésamo.** Retrasa la aparición de arrugas. Revitaliza, nutre y repara el cutis. Previene la resequedad y agrietamiento de la piel.

**\$15450**

Cód. 10025 | 50 g | 1,07 Pts.



**CREMA NUTRITIVA**  
**Con Té verde, aceite de Argán y Perejil.** Rejuvenece el cutis. Mejora notablemente la textura, atenúa arrugas y líneas de expresión. Favorece la renovación y oxigenación de la piel.

**\$20000**

Cód. 8475 | 50 g | 1,39 Pts.

### SERUM BOLSAS Y OJERAS +40

Textura liviana que penetra profundamente siendo muy efectivo contra las ojeras y bolsas, devolviendo frescura a tu mirada. Usalo junto al contorno de ojos.

**Manzanilla - Sauco - Kigelia Africana.**

**\$14300**

Cód. 8606 | 15 ml | 0,99 Pts.



### CREMA ILUMINADORA GOLDSHINE

**Iluminá y resaltá el color natural de tu cutis.**

Otorga luminosidad y color uniforme al cutis. Una crema que combate la flacidez, fomenta la circulación e incentiva la producción de colágeno. Enriquecida con aceite de zanahoria que realza el color natural de la piel y repara la dermis.

**Brotos de Berro - Oro Coloidal.**

**\$18650**

Cód. 8568 | 28 g | 1,30 Pts.





**GEL DESCONGESTIVO**

**Descongestiona - Suaviza - Repara la piel.**

Fórmula fito cosmética rica en **Caléndula** y **Manzanilla** con agregado de **Lavanda** y **Eucalipto**. Su acción refrescante y reparadora es ideal para contrarrestar efectos de tratamientos agresivos que congestionan la piel, como post depilatorio en axilas, bozo y cejas. También alivia quemaduras o enrojecimientos menores de la piel.

**\$9700**

Cód. 8387 | 60 g | 0,67 Pts.

**MULTIVITAMIN SERUM**

**Un shock de nutrientes y vitaminas.**

Penetra en las capas profundas de la piel. Atenúa arrugas y líneas de expresión. Favorece la renovación celular.

**Arándano - Quínoa - Semillas de Uva - ADN vegetal.**

**\$11950**

Cód. 8486 | 23 g | 0,83 Pts.





15 % OFF

de \$16200

a **\$13750**

AHORRO \$2450

### HIDRATANTE GERANIO SPRAY

**Hidrata - Refresca - Revitaliza**

Hidratación inmediata para la piel.

Contribuye a prevenir y tratar arrugas ocasionadas por agentes externos.

Apto todo tipo de piel. Rápida absorción.

Cód. 8369 | 140 ml | 0,95 Pts.







### **BODY MILK NARANJA & VAINILLA**

Leche corporal de aroma delicado y equilibrado con una textura suave y cremosa. Tu piel estará hidratada todo el día. **Con Naranja, Vainilla, Caléndula y Acacia Amarilla.**

**\$20800**

Cód. 8656 | 360 g | 1,44 Pts.

**AGE DEFENSE  
LECHE HIDRATANTE CORPORAL**

Leche ultraliviana de rápida absorción. No deja película oleosa. Aroma suave y no invasivo. Contiene prebióticos que alimentan y estimulan la microbiota de la piel. Ideal para todo tipo de piel.

**\$17950**

Cód. 8610 | 100 ml | 1,25 Pts.





## EASY CLEAR

### GEL DE LIMPIEZA PARA ROSTRO

#### Limpieza facial suave y efectiva para todo tipo de piel

Limpia en profundidad. Elimina las impurezas y residuos de maquillaje. Calma y protege la barrera natural de la piel. Ayuda a controlar la secreción sebácea. Previene la aparición de puntos negros y granitos. Ideal para pieles sensibles y reactivas. No la reseca.

#### Activos destacados



**Cobiobalance:** ayuda a mejorar la barrera protectora natural de la piel, manteniendo la microbiota equilibrada. Contribuye a regular el pH, mejorando la salud y el bienestar de la piel.



**Agua de azahar:** bactericida, cicatrizante, antiséptico, emoliente y estimulante de la regeneración celular.



**Geranio:** regulador del sebo. Tónico y astringente, utilizado para tratar el acné y reducir la inflamación. Limpia y activa la circulación cutánea, favoreciendo la regeneración celular.

**\$20800**

Cód. 8645 | 125 g | 1,44 Pts.





## **CREMA CORRECTIVA Y REPARADORA MÁGICA**

Combate la flaccidez, por su acción tensora. Para tratar estrías, marcas y cicatrices. Estimula la elasticidad de la piel. Para el cuerpo y rostro.

**\$16200**

Cód. 8455 | 115 g | 1,13 Pts.





## CREMA DE MANOS Y PIES HIDRATANTE - REGENADORA

En esta época del año, la piel de nuestras manos y pies está expuesta a una serie de factores que pueden dañarla, como la exposición al sol, el cloro de las piscinas, la sal del mar y el calor.

La crema de manos y pies hidratante y reparadora ayuda a proteger tu piel de estos factores, gracias a sus ingredientes naturales y sus propiedades:

La manteca de karité y el aceite de almendras ayudan a hidratar profundamente la piel, manteniéndola suave y tersa.

La caléndula tiene propiedades cicatrizantes y antiinflamatorias, que ayudan a proteger la piel de la sequedad, la irritación y el agrietamiento.

El aloe vera tiene un efecto refrescante y analgésico, que ayuda a aliviar el dolor y la fatiga.

Además, la crema tiene un agradable aroma a cítricos que te encantará.

**\$11400**

Cód. 8627 | 100 g | 0,79 Pts.





**CREMA CORPORAL  
BIOESTIMULADORA  
Y REVITALIZANTE  
TURMERIC**

Crema corporal que penetra profundamente, con ingredientes nutritivos para el cuidado, estimulación y vitalidad de tu piel.

**Cúrcuma - Pimienta Negra -  
Té Verde.**

**\$15450**

Cód. 8641 | 100 g | 1,07 Pts.





**ACEITE PARA MASAJES RELAX**

Facilita el relax. Reactiva la circulación y favorece el descanso.

**\$15200**

Cód. 8446 | Cont. 50 ml | 1,06 Pts.

## ÓLEO BALSÁMICO

Ideal para masaje descontracturante. Relaja y alivia la inflamación. **Activos: Aceite Jojoba, Oliva**, combinados con aceites esenciales de propiedades relajantes y circulatorias.

\$19550

Cód. 8237 | 50 ml | 1,36 Pts.



Ayurdeva's

ÓLEO  
BALSÁMICO

50 ML | 1.7 FL OZ

INDUSTRIA ARGENTINA



**Aceite vegetal. ideal para tu piel.**



### **ROSA MOSQUETA**

Contiene ácidos esenciales como Omega 6 y 3, linoleico, antioxidantes y Vitamina A. Retrasa la aparición de signos de envejecimiento prematuro. Gran rendimiento y rápida absorción. Atenúa manchas, cicatrices y líneas de expresión. Estimula la síntesis natural del colágeno. Previene la formación de estrías. Apto para cuerpo y rostro.

**\$15100**

Cód. 8422 | 8 ml | 1,05 Pts.





### **ACEITE PARA MASAJE CALM OIL**

Ideal para trabajar en profundidad tejidos y musculatura a través de los masajes.

Base de aceites vegetales y aceites esenciales. De textura ligera, altamente resistente a la oxidación.

**\$24950**

Cód. 8669 | 240 ml | 1,73 Pts.



**ACONDICIONADOR  
CABELLOS GRASOS**

**Fitoestimulante**

Cód. 8461 | 200 g | 0,85 Pts.

**ACONDICIONADOR  
CABELLOS EQUILIBRADOS**

**Emoliente**

Cód. 8460 | 200 g | 0,85 Pts.

**ACONDICIONADOR  
CABELLOS SECOS**

**Hidronutritivo**

Cód. 8462 | 200 g | 0,85 Pts.

**\$12300** c/u





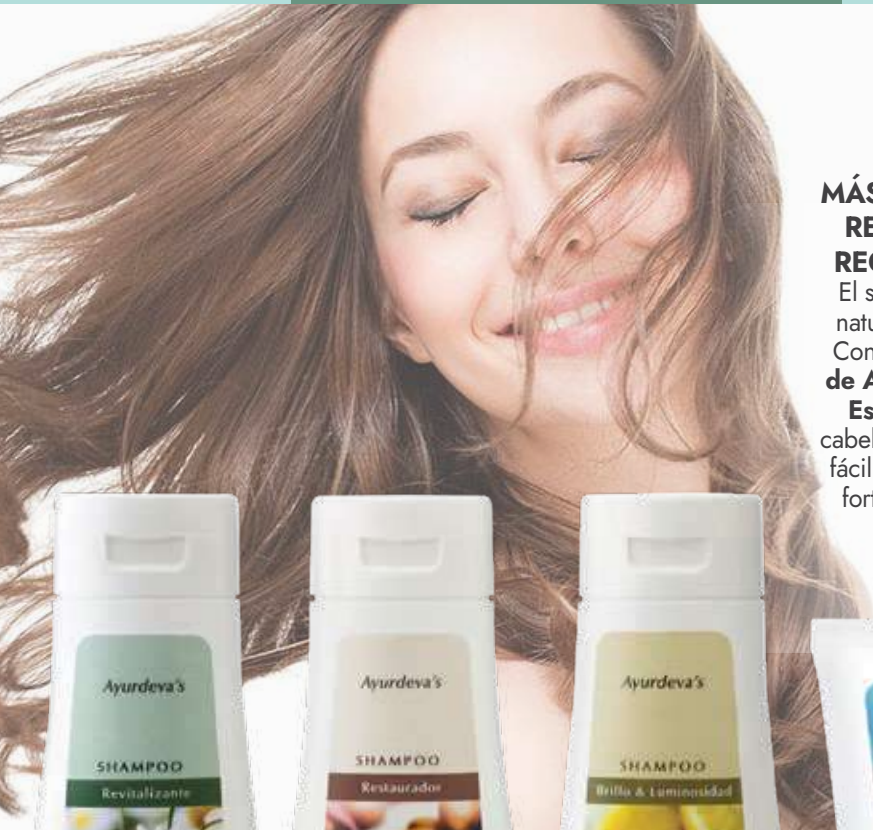

**MÁSCARA CAPILAR REPARADORA Y RECONSTITUTIVA**

El shock de nutrientes naturales para tu pelo. Con **Algodón, Aceite de Almendras, Coco y Espirulina**, para un cabello con vida, fuerte y fácil de peinar. Repara, fortalece y protege la fibra capilar.



**SHAMPOO CABELLOS EQUILIBRADOS**  
Revitalizante  
Cód. 8468  
230 ml | 0,85 Pts.

**SHAMPOO CABELLOS SECOS**  
Restaurador  
Cód. 8474  
230 ml | 0,85 Pts.

**SHAMPOO CABELLOS GRASOS**  
Brillo y luminosidad  
Cód. 8473  
230 ml | 0,85 Pts.

Cód. 8456  
100 g | 0,88 Pts.

**\$12600**

**\$12300** c/u





NUEVA FÓRMULA



### DESODORANTE CÍTRICO ROLL ON

100% natural y eficaz

Compuesto por activos naturales que inhiben la proliferación de bacterias causantes del mal olor. No irrita la piel ni tapa los poros. Axilas suaves y protegidas. **Libre de Triclosán y Aluminio.**

**Activos: Zinc - Kale - Neem - Tea Tree.**

\$12900

Cód. 8659 | 60 g | 0,90 Pts.



### GEL DE BAÑO PIEL HIPERSENSIBLE & HIGIENE ÍNTIMA

Con PH balanceado que respeta el equilibrio natural de tu zona íntima. Con propiedades limpiadoras, desodorizantes, humectantes y reconfortantes. Alivia ardor y picazón. Fórmula compuesta por **Manzanilla, Malva y Caléndula.**

\$20000

Cód. 8499 | 200 cc | 1,39 Pts.



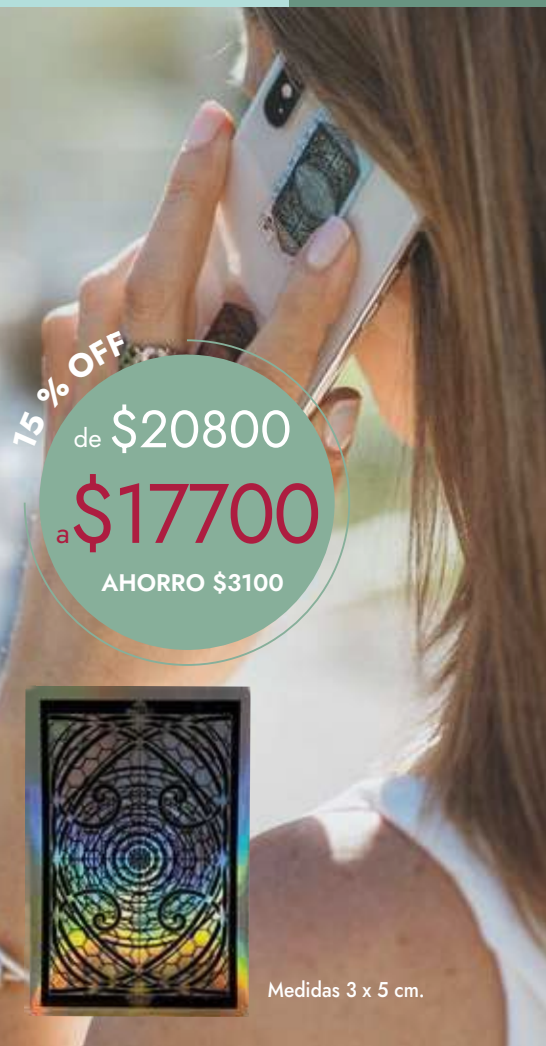

15 % OFF

de \$20800  
a **\$17700**  
AHORRO \$3100



Medidas 3 x 5 cm.

**CELPHI PROTECTOR ELECTROMAGNÉTICO**

Calibra y protege contra la radiación electromagnética (EM) de campos de alta frecuencia y de aparatos eléctricos y electrónicos. **Beneficios:** Reduce la tensión y fatiga al trabajar con equipos electrónicos. Ideal para usar en el celular ya que **CELPHI no reduce la calidad de la señal.**

Cód. 12413 | 1 un | 0,61 Pts.



15 % OFF

de \$8500  
a **\$7250**  
AHORRO \$3100

**ESFERAS PARA AROMATIZAR**

Esferas de arcilla natural para aromatizar con tus aceites preferidos pequeños lugares.

¿Cómo lo uso?

Colocar una gota de aceite en cada esfera. La podés dejar dentro de la bolsa o sueltas en el espacio que quieras aromatizar. Ideales para usar en placares y cajones.

Cód.18031 | 10 un | 0,25 Pts.

# Mix para sahumar



**RELAX**  
**Relaja. Armoniza.**  
 Contiene: Lavanda,  
 Caléndula,  
 Clavo de Olor,  
 Pasionaria.

**\$4700**

Cód. 12416 | 7 g | 0,16 Pts.



**LIMPIEZA**  
**Aleja la mala vibra.**  
 Contiene Benjui,  
 Incienso y Mirra.  
 Atrae la "buena suerte"  
 y limpia las energías  
 negativas.

**\$6400**

Cód. 12404 | 7 g | 0,22 Pts.



**ABUNDANCIA**  
**Atrae la prosperidad.**  
 Contiene: Albahaca,  
 Canela y Extracto de  
 Yagra. Ahuyenta la  
 mala suerte. Potencia  
 trabajos y proyectos.

**\$5900**

Cód. 12407 | 12 g | 0,20 Pts.



**MEDITACIÓN**  
**Conecta con tu yo interior.**  
 Contiene Resina de  
 Sándalo. Ayuda a  
 conectar con la  
 espiritualidad y es el  
 aroma ideal para meditar.

**\$10600**

Cód. 12405 | 40 g | 0,37 Pts.



**LAPACHO FERRO CON MAGNESIO**  
**Eleva el sistema inmunológico del organismo.**

El Lapacho tiene gran poder antioxidante, de efecto analgésico, antiinflamatorio y antiviral. Ayuda a combatir diabetes, anemia, reumatismo y úlceras. Es un reconstituyente de la hemoglobina y glóbulos rojos. El Magnesio es sumamente importante para la síntesis de proteínas, producción de energía y es un componente estructural de huesos y dientes. Contraindicaciones: embarazo y pacientes que están tomando medicación anticoagulante.

**\$9700**

Cód. 18008 | 960 ml | 0,34 Pts.



## Spray Ambiental & Textil

Con aceites esenciales 100% puros.



### LEMONGRASS

Aroma cítrico que limpia energías discordantes. Gran poder desodorante.

**\$16750**

Cód. 8590

Cont. 250 ml | 1,16 Pts.

### ROSAS.

Delicado y persistente aroma sensual.

**\$16750**

Cód. 8589

Cont. 250 ml | 1,16 Pts.

### NAG CHAMPA

Aroma oriental que recrea el típico de los monasterios budistas.

**\$16200**

Cód. 8582

Cont. 250 ml | 1,13 Pts.

### LAVANDA

Aroma floral que relaja.

**\$16800**

Cód. 8591

Cont. 250 ml | 1,17 Pts.



Temporalmente sin stock



### AROMADIFUSOR HERBAL BREEZE

El nuevo blend natural cítrico que Ayurdeva´s te propone. Se funden los aromas de la Bergamota y el Limón, creando una sinergia ideal para vivificar tus ambientes, alejar la depresión y la ansiedad, con notas de Jengibre, Nuez y Muguet que aportan un cuerpo primaveral y exótico. Lo acompaña una flor de papel ecológico que acrecienta el efecto aromaterapéutico.

**\$13750**

Cód. 8573 | 100 ml | 0,95 Pts.

**Temporalmente sin stock**

Aceites Esenciales 100% puros, sin diluir.



### ALCANFOR

#### Limpiador energético

Elimina residuos de energía negativa. Modera la impaciencia. Favorece la concentración.

**Otros beneficios:** antiviral, antiséptico, bactericida, antiinflamatorio. **Aroma:** fresco, penetrante y duradero.

**\$11100**

Cód. 8005 | 8 ml | 0,77 Pts.



### ANÍS

#### Autoaceptación

Ayuda a abandonar la culpa fomentando la autoaceptación, constancia y motivación.

**Otros beneficios:** digestivo, carminativo, sudorífico.

**Aroma:** limpio, fresco y resinoso.

**\$14400**

Cód. 8007 | 8 ml | 1,00 Pts.



### CEDRO

#### Ayuda a centrarnos

Brinda sensación de protección.

**Otros beneficios:** Antitusivo, expectorante. Elimina toxinas.

Favorece la circulación

**Aroma:** leñoso y herbáceo.

**\$13800**

Cód. 8016 | 8 ml | 0,96 Pts.



Aceites Esenciales 100% puros, sin diluir.

15% OFF

de \$12100

a \$10300

AHORRO \$1800

## ACEITE ESENCIAL JAZMÍN

### Antidepresivo

Aleja la melancolía.

Estimula la mente. Afrodisíaco.

**Otros beneficios:** cicatrizante, emoliente, rejuvenecedor, tónico uterino.

**Aroma:** floral, fresco.

Cód. 8028 | 8 ml | 0,72 Pts.





Aceites Esenciales 100% puros, sin diluir.



**ENEBRO**

**Desintoxicante**

Ayuda a eliminar pensamientos negativos. Ayuda a afrontar los cambios.

**Otros beneficios:** diurético, antiséptico.

**Aroma:** fresco, ligeramente amaderado.

**\$27850**

Cód. 8019 | 8 ml | 1,93 Pts.



**BERGAMOTA**

**Antidepresivo**

Mejora el humor e incrementa los niveles de energía.

**Otros beneficios:** febrífugo, bactericida, desinfectante.

**Aroma:** fresco, intenso, cítrico y dulce.

**\$16050**

Cód. 8026 | 8 ml | 1,11 Pts..



**GERANIO**

**Desarrolla la voluntad**

Mejora la comunicación, aplaca la tristeza y agotamiento. Favorece la creatividad.

**Otros beneficios:** Fortalece el sistema inmune y endócrino. **Aroma:** Dulce con un toque especiado.

**\$22350**

Cód. 8022 | 8 ml | 1,55 Pts.



**EUCALIPTO**

**Liberador**

Brinda sensación de libertad de conciencia.

**Otros beneficios:** bactericida, antiviral, expectorante, febrífugo.

**Aroma:** dulce, intenso.

**\$13750**

Cód. 8013 | 8 ml | 0,95 Pts.



Aceites Esenciales 100% puros, sin diluir.

15% OFF  
de \$12650  
a **\$10750**  
AHORRO \$1900

### ACEITE ESENCIAL AZAHAR

**Tranquilizante natural**

Ideal para momentos de decisión en encrucijadas vitales. Contribuye a decidir en armonía y paz. **Otros beneficios:** antiespasmódico. **Aroma:** floral y fresco.

Cód. 8024 | 8 ml | 0,75 Pts.



Aceites Esenciales 100% puros, sin diluir.



**LEMONGRASS**

**Creatividad y concentración**

Conecta con energía creadora. Purifica energías negativas que bloquean el camino. **Otros beneficios:** depurativo, energético, desodorante. **Aroma:** cítrico y alimonado.

**\$16700**

Cód. 8012 | 8 ml | 1,16 Pts.



**HIERBABUENA**

**Restablece ritmos naturales**

Equilibra emociones. **Otros beneficios:** descongestivo, desinflamante, antiséptico, ansiolítico.

**Aroma:** mentolado y dulce.

**\$14400**

Cód. 8006 | 8 ml | 1,00 Pts.



**LAVANDA**

**Relajante**

Calma los nervios, la ansiedad y el estrés. Evoca sentimientos de paz y serenidad.

**Otros beneficios:**

Antiséptico, antidepresivo, antipolillas.

**Aroma:** floral y limpio.

**\$16150**

Cód. 8000 | 8 ml | 1,12 Pts.



**INCIENSO**

Ayuda a centrar la mente

y potenciar la conexión espiritual.

Antiinflamatorio.

Astringente.

Cicatrizante.

Emenagogo.

Expectorante.

Sedante. Tónico.

**\$21600**

Cód. 8032 | 8 ml | 1,50 Pts.



Aceites Esenciales 100% puros, sin diluir.

20% OFF

de \$12650

a \$10100

AHORRO \$2550

20% OFF

de \$12700

a \$10150

AHORRO \$2550



## MELISA

### Calma pensamientos abrumadores

Brinda perspectiva positiva en momentos de confusión. Ideal para trabajar apego, celos.

**Otros beneficios:** Tonifica el sistema circulatorio. **Aroma:** fresco, cítrico y herbáceo.

Cód. 8018 | 8 ml | 0,70 Pts.



## PINO

### Libera de culpa

Conecta con el desapego y sentimientos éticos.

**Otros beneficios:** expectorante, tónico, antiséptico.

**Aroma:** limpio, fresco y resinoso.

Cód. 8003 | 8 ml | 0,70 Pts.





Aceites Esenciales 100% puros, sin diluir.



**NARANJA**  
**Energético**

Incrementa la sensación de felicidad y autoconfianza. Borra el miedo a lo desconocido. Despierta la creatividad.

**Otros beneficios:** Tonifica el sistema nervioso central y periférico.

**Aroma:** cítrico, dulce.

**\$12700**

Cód. 8001 | 8 ml | 0,88 Pts.



**LIMÓN**  
**Estimulante**

Estimula la creatividad y concentración. Refresca pensamientos fomentando alegría y alienta a avanzar.

**Otros beneficios:** bactericida, desodorante, antiséptico y astringente.

**Aroma:** cítrico y fresco.

**\$13150**

Cód. 8002 | 8 ml | 0,91 Pts.



**PALMAROSA**  
**Estabilizador emocional**

Ayuda a devolver la confianza en uno mismo. Aclara las ideas. Potente estabilizador del sistema nervioso.

**Otros beneficios:** antibacteriano, antiviral.

**Aroma:** sutil y elegante.

**\$17150**

Cód. 8008 | 8 ml | 1,19 Pts.



**MANDARINA**  
**Anti melancolía**

Libera la carga emocional. Energiza cambiando el ánimo y eliminando bloqueos emocionales.

**Otros beneficios:** antihongos y antiséptico. **Aroma:** cálido, dulce y cítrico.

**\$12700**

Cód. 8009 | 8 ml | 0,88 Pts.



Aceites Esenciales 100% puros, sin diluir.



**PATCHOULI**

**Liberador**

Suprime las barreras emocionales. Nos ayuda a conectar.

**Otros beneficios:**

antiinflamatorio, fungicida. Estimulador de las hormonas sexuales. **Aroma:** intenso y terroso.

**\$21300**

Cód. 8015 | 8 ml | 1,48 Pts.



**PEPPERMINT**

**Limpiador**

Despeja las tensiones y mala vibra.

**Otros beneficios:**

Alivia mareos y dolores estomacales. Potente estabilizador del sistema nervioso. **Aroma:** mentolado, herbáceo.

**\$16050**

Cód. 8011 | 8 ml | 1,11 Pts.



**PETIT GRAIN**

**Aclara la mente**

Atenúa la confusión y revive los sentidos.

Combate la fatiga mental, el cansancio y los pensamientos obsesivos.

**Otros beneficios:**

desodorante, antiséptico.

**Aroma:** fresco y dulce.

**\$16800**

Cód. 8020 | 8 ml | 1,17 Pts.



**POMELO**

Despeja la mente

Efecto vivificante, transforma la energía negativa en positiva.

**Otros beneficios:**

alivia dolores de cabeza, desintoxicante.

**Aroma:** fresco e intenso.

**\$19550**

Cód. 8034 | 8 ml | 1,36 Pts.



Aceites Esenciales 100% puros, sin diluir.



**ROMERO**

Estimula la mente y el ánimo positivo. Alivia tensiones y dolores de cabeza.

**Otros beneficios:** tónico, antiséptico, estimulante y circulatorio. **Aroma:** intenso, cálido y alcanforado.

**\$15150**

Cód. 8010 | 8 ml | 1,05 Pts.

**SALVIA**

**Intuición**  
Favorece la concentración, entendimiento e intuición. Regulador de excesos.

**Otros beneficios:** antiinfeccioso y antiviral. **Aroma:** Balsámico y fresco.

**\$25150**

Cód. 8004 | 8 ml | 1,75 Pts.



**ROSA**

**Eleva la reflexión**  
Distiende los nervios, tristeza y desbloquea emociones. Acentúa la agudeza de los sentidos. Combate el insomnio.

**Otros beneficios:** equilibra el sistema hormonal, ayuda a segregar dopamina. **Aroma:** cálido, dulce y floral.

**\$14300**

Cód. 8027 | 8 ml | 0,99 Pts.

**TEA TREE**

**Orden**  
Ayuda a fomentar el orden en todos los planos.

**Otros beneficios:** antifúngico, antiséptico, bactericida. **Aroma:** intenso y medicinal.

**\$18150**

Cód. 8023 | 8 ml | 1,26 Pts.



Aceites Esenciales 100% puros, sin diluir.



**TOMILLO**

**Concentración**

Despierta la fuerza interior.

Estimula la memoria y

concentración. **Otros**

**beneficios:** antiinflamatorio, antiséptico, depurativo, circulatorio, bactericida.

**Aroma:** suave y dulce.

**\$15800**

Cód. 8014 | 8 ml | 1,10 Pts.



**VETIVER**

**Sabiduría**

Fomenta la sabiduría y crecimiento espiritual.

Protección frente a las amenazas externas.

**Otros beneficios:**

antiséptico, antiinflamatorio.

**Aroma:** dulce, amaderado y ligeramente terroso.

**\$51850**

Cód. 8025 | 8 ml | 3,60 Pts.



**YLANG YLANG**

**Promueve el acercamiento**

Fomenta el amor y la sensualidad. Disminuye tensiones emotivas generando el contacto.

**Otros beneficios:** tonifica la piel y regula el sebo.

**Aroma:** dulce, exótico y penetrante.

**\$31100**

Cód. 8017 | 8 ml | 2,16 Pts.





Confort antes, durante  
y después del ejercicio.



**GEL CORPORAL  
CRIO ACTIVE**

Con efecto frío de  
descongestión inmediata y  
acción prolongada. Ideal  
para brazos, piernas,  
espalda.

**\$23050**

Cód. 8539 | 70 g | 1,60 Pts.



# CRIO ACTIVE - CB2

Sus fórmulas contienen:

CB2 - Sauce - Guduchi - Enebro - Magnetita.

Para usar en zonas musculares o articulares.



15 % OFF

de \$14650

a **\$12450**

AHORRO \$2200

## ACEITE ROLL ON CRIO ACTIVE

Óleo corporal concentrado de acción rápida y fácil aplicación.

Cód. 8608 | 10 ml | 0,86 Pts.





FÓRMULA  
RENOVADA CON  
MENTHOL

### EUCOFRESH + PLUS

Spray con aceites esenciales de **Tomillo** y **Eucalipto**. Ayuda a descongestionar las vías respiratorias en procesos gripales, alergias, resfríos y otras afecciones. Acorta el proceso. También es eficaz para sanitizar los ambientes y prevenir el contagio.

\$26450

Cód. 8223 | 50 ml | 1,84 Pts.



Naty

31 de enero de 2024



Excelente! es mi fiel aliado en invierno



15% OFF

de \$15750

a **\$13400**

AHORRO \$2350

## RESPIRAR

**Tea Tree - Menthol - Romero.**

Despeja y relaja la respiración, brindando un rápido y efectivo alivio ante síntomas de congestión de las vías respiratorias. Sus activos naturales de propiedades antibacterianas, antivirales e inmunoestimulantes, también actúan purificando el aire, disminuyendo el riesgo de contagio. **Forma de uso:** Inhalación, hornillo, difusor eléctrico.



Cód. 8655 | 8 ml | 0,93 Pts.







**AYURDENT CREMA DENTAL**

**NO CONTIENE FLUOR. SIN TACC.**

Aliento fresco y saludable.  
 Combate la placa bacteriana.  
 No perjudica el esmalte.  
 Cuida las encías.  
 Combate el mal aliento.  
 Previene caries y enfermedades periodontales.

**Aceite de Coco - Aloe Vera -  
 Canela - Hierbabuena.**



**\$9650**

Cód. 8581 | 50 g | 0,40 Pts.

**CEPILLO DE DIENTES  
 NATURAL**

**100 % orgánico y  
 biodegradable.**

Libre de Bisfenol-A (BPA)  
 De cerdas suaves y cuerpo de  
 bambú. Cultivado sin  
 fertilizantes ni pesticidas.



**\$5900**

Cód. 12409 | 1 un | 0,20 Pts.



Preparados Magistrales  
Fusión de aceites esenciales 100% puros.



**OFICINA**

Estimula la mente y favorece la concentración. Ideal para actividades que requieran foco y atención.

**\$15200**

Cod. 8191 | 8 ml | 1,06 Pts.



**STRESS**

Disipa el estrés y brinda una sensación única de bienestar y relajación.

**\$15100**

Cod. 8189 | 8 ml | 1,05 Pts.



**Temporalmente sin stock**

**UNGÜENTO CALÉNDULA,  
MANZANILLA Y LAVANDA**

Ideal para la dermatitis del pañal, prevención de estrías y preparar los pezones para amamantar. Super hidratación ideal para piel extremadamente seca.



**\$15450**

Cód. 8345 | 70 g | 1,07 Pts.



**UNGÜENTO ENEBRO**

**Mejora la circulación - Reactiva la  
movilidad del músculo.**

Contiene aceites esenciales con propiedades circulatorias y desinflamantes. Ideal para recuperar el bienestar muscular. Potenciá su efecto con unas gotas de Elixir 36.



**TU ALIADO  
CONTRA LAS  
PICADURAS  
DE INSECTOS**

**\$22450**

Cód. 8432 | 70 g | 1,56 Pts.







### UNGÜENTO TEA TREE Y NEEM

Protege la piel dañada de agentes externos. Ideal para afecciones menores de la piel como ampollas, eczemas, picaduras, sarpullidos, granitos, irritaciones, etc.

\$20000

Cód. 8491 | 70 g | 1,39 Pts.



### UNGÜENTO TOMILLO Y EUCALIPTO

**Compuesto por aceites esenciales**

**100% puros** Descongestiona a través del masaje relajando las tensiones respiratorias acumuladas en el pecho. **Forma de uso.** Aplicar en el pecho, cuello, espalda y plantas de los pies.

\$20150

Cód. 8431 | 70 g | 1,40 Pts.







**GEL DE BAÑO  
REVITALIZANTE,  
ANTIESTRÉS &  
EQUILIBRANTE**

Los beneficios del Elixir 36 en un gel de ducha. Mejora naturalmente molestias por dolor de cabeza, problemas respiratorios y agotamiento.

**\$13750**

Cód. 8497 | 200 cc | 0,95 Pts.



15 % OFF

de \$18150

a **\$15450**

AHORRO \$2700



### **ELIXIR 36 BODY LOTION**

Emulsión corporal hidratante y liviana. Formulada con el mismo complejo botánico del Aceite Elixir 36, sumando el beneficio de brindarle a tu piel un efecto hidratante, emoliente y suavizante.

Cód. 8646 | Cont. 185 g | 1,07 Pts.



Vegan

*Fragancias Masculinas*



**NAYAT**

Para hombres modernos y elegantes que aman la libertad.  
Notas: Salvia, Cedro y Vetiver.

Cód. 8632 | 50 ml | 1,82 Pts.

**\$26150** c/u



**SHIVA**

Una fragancia que cautiva y resalta la personalidad. Notas de Patchouli, Bergamota y el toque de Jazmín aportan fuerza y magnetismo.

Cód. 8560 | 50 ml | 1,82 Pts.



*Fragancias Femeninas*



**INNOCENCE**

Una alquimia entre aceites esenciales de Violeta, Melisa y Bergamota brindan un aroma romántico, dulce y alegre para vivir las cosas simples de la vida.

**\$22350**

Cod. 8599 | 50 ml  
1,55 Pts.



**ANANDA**

Fragancia que emana sensualidad, feminidad y fuerza. Combina notas de Jazmín, Mandarina, Sándalo y Jengibre. Aroma alegre y energético.

**\$26150**

Cód. 8565 | 50 ml  
1,82 Pts.



*Queremos que vivas mejor!*

Te ofrecemos productos de **Cosmética Natural** con ingredientes antioxidantes, nutrientes y bioactivos para lograr el efecto que buscás para tu piel.

Queremos acompañarte con nuestra **Cosmética Vibracional**, día a día para que te sientas anímicamente bien. "Mens sana in corpore sano", un viejo proverbio del siglo pasado, ya indicaba la importancia del equilibrio de nuestras emociones para vivir 100% en bienestar.

Encontrá soluciones que nos brinda la naturaleza a través de nuestro **Botiquín Natural**. Productos que no pueden faltar en tu hogar y que son grandes aliados para controlar molestias menores y cotidianas que cuando se alivian, sin dudas, mejora también tu día a día.